臺灣日日新報

中支那方面新作戰
第六戰區へ我軍進攻開始

【東京發至急報】大本營發表（十一月六日十五時三十分）中支那方面の我が部隊は洞庭湖西方第六戰區の重慶軍に對し十一月二日進攻作戰を開始し随所に敵陣地を突破進撃中なり

敵の抗戰再建に鐵槌

峻險に挑み人馬肅々
馬背に紅葉の餘裕振り

細支國境征く

目標

充血

隊伍

僅に二分敵航母屠る

アイランド型空母

敵側の發表

一路重慶軍殲滅へ
江南の山野に猛進撃

老廠

各國代表を御殊遇
菊花薫る新宿御苑に召さる

會議の目的全く達成
大東亞會議の閉幕　東條首相の挨拶

抗戰名目に一大衝撃
大東亞建設綱領の意義

全會一致共同宣言採擇

大東亞國民結集大會
東亞の理想世界に宣揚

印度獨立を支援せよ
バー・モウ代表提案

國民を領導東亞解放
汪行政院長の感想文

米側は依然頰被り

獨軍ケルチ市を奪還
赤軍の死闘市街を蔽ふ

獨快速艇、敵船攻撃

財務局長

人事

けふの官報

大東亞共同宣言

抑々世界各國が各其の所を得相倚り相扶けて萬邦共榮の樂を偕にするは世界の平和確立の根本要義なり

然るに米英は自國の繁榮のためには他國家、他民族を抑壓し特に大東亞に對しては飽くなき侵略搾取を行ひ、大東亞隷屬化の野望を逞うし遂には大東亞の安定を根柢より覆さんとせり、大東亞戰爭の原因茲に存す

大東亞各國は相提携して大東亞戰爭を完遂し大東亞を米英の桎梏より解放して其の自存自衞を全うし、左の綱領に基き大東亞を建設し以て世界平和の確立に寄與せんことを期す

一、大東亞各國は協同して大東亞の安定を確保し道義に基く共存共榮の秩序を建設す

一、大東亞各國は相互に自主獨立を尊重し互助敦睦の實を擧げ大東亞の親和を確立す

一、大東亞各國は相互にその傳統を尊重し各民族の創造性を伸暢し大東亞の文化を昂揚す

一、大東亞各國は互惠の下緊密に提携しその經濟發展を圖り大東亞の繁榮を增進す

一、大東亞各國は萬邦との交誼を篤うし人種的差別を撤廢し普く文化を交流し進んで資源を開放し以て世界の進運に貢獻す

つためにも理想の國
勝
國民貯蓄
富國徵兵

短篇劇名作選
移動演劇運動とその反響
臺灣演劇の現狀
協榮出版社

文藝春秋社
海の時局雜誌　海の綜合雜誌
大洋
十一月號
米空軍擊滅　實戰將校座談會
航空兵力增强の急務　大西瀧治郎
敵の空襲と防空　齋藤正久
敵反擊の全貌　清水洋
潜水艦の偉勳戰鬪　(中將)
ベンガル灣　柴田賢一
海軍作戰記錄　近藤良信
キスカ撤收記　三廚正
航空適性と少年　清水崑
空と鬪ふ醫學　緒方富雄
南方みてある記　藤田出造
アメリカの科學動員　後藤正夫
清水高等商船學校　小坂英一
御朱印船時代の航海　住田正一
海事思想を普及した先覺者達　山縣武夫
水路啓開隊進擊　大塚少佐

十一月一日號
實業之日本
軍需省運營への要望
運輸通信省設置と輸送力　相崎敏雄
國民資金の總戰力化　春日井薫
戰爭經濟の科學的運營　野田卯一
內線作戰と外線作戰
米國の兵器工場を探る
歐洲戰局の新樣相
戰爭と地下資源「採鑛」を語る座談會
企業轉換實地踏査 (3) 絹人絹織物の北陸一巡
勝ち拔く生活態勢
焦躁は大國民の態度に非ず　增田義一
家の精神と家風　高須芳次郎
言語から見た民族戰　川上健三
伍堂卓雄
竹内可吉

日本評論　十一月號　七十五錢
國內態勢强化と國民運動
★國民運動の日本的性格……穗積七郎
★農村國民運動の課題……河野道彦
★生產力增强と國民運動……中林貞男
★配給活動と國民運動……中原利世
★隣組……津久井龍雄
★地域組織と職域組織……新明正道
★國民運動を規定するもの……原田鋼
國土防衛　座談會
加藤義秀　大串兎代夫　奥井復太郎　桐原葆見　白神勤
動く歐洲政局　田中直吉
大東亞政治の指導的理念　神川彦松
或る青年將校の日記　土屋春久
芭蕉の道
日本評論社

社説
南方大戰果に應へるの途

決戰糖業生産體制確立
砂糖公價の改訂行る
名稱も變更「分蜜白」等三本建

七種類別に統一
臺灣糖業使命一應完了
田代技師談

中央

具體

憶へ

官行薪炭増産に積極
農商省具體的協議

米多收競作會
臺中州下の全…

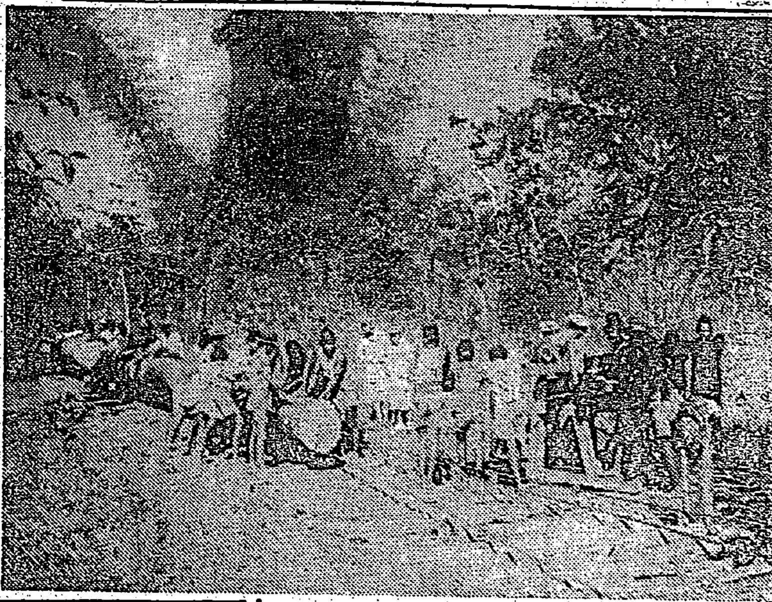

石炭鑛業一部禁止
増産には何等支障なし

健全戰時經濟へ
統制會社令愈々施行

トンネル會社解消

早場米初檢收實施
前年より一ケ月早く出廻る

新竹州米穀納入組合追加豫算可決

セレベス増産譜 ④
木材伐出し

大和物産臨時總會

決戰 事務不簡素の實例

日本農魂修得に
張り切る共榮の若人達
東部ジヤワ農民道場便り

生徒

臺灣石炭會社十九日總會

共榮圏だより
小スンダの近況

エツフエル塔株

「海外放送塔」
毅然たるジブラルタル港

アチエ人の協力（シンガポール）

臺灣更生物資統制會社定時總會

清鄕工作の新段階
起ち上る新中國に
—見せる活潑な胎動—

過去

更に

清鄕理念の方向

清鄕と民心把握

鎭江地區清鄕工作

以上

一方

和やかな共榮圏家族會議（第二日）
皇軍の戰果に感歎

皇奉會下初の查閲
嘉義市青少年團

早やく戰果に應へ

垂範、健民へ

社名變更

昭和十八年十一月一日ヨリ左記ノ通リ社名變更致候間此段謹告仕候

新社名 新亞化學工業株式會社

ロケットも兵器ぞ

製圖からまづ

精密製圖用・超微粒子芯

ロケット鉛筆

食欲不振　消化不良

完全消化　胃腸整調　榮養充實

バンドマシン錠劑

パイロツトインキ

優良廉價　銃後の本務

結核症に

肺結核　肋膜炎　肺尖カタル　肺門淋巴腺

文獻・解説

和やかな共榮圈家族會議（第二日）

皇軍の戰果に感歎

しつかりやらう自分等の手で

餘裕綽々臺所にも腕のさえ　大東亞會議

赤心、特別志願兵へ

讃ふ、在京同胞美談

はりきる麗人給仕さん達

大東亞會議の情景　東條首相の挨拶

闘ふ農民激勵　森田知事さん

米作三千石

濕地帶を轉換活用

吉澤郡守水稻作況調査激勵

闘ふ警察官

みつちり叩き込む　市街庄生活部長錬成

座談會

百日の説法も何とやら

要は魂の問題です

戰時下の正直生活　完

村上

大澤

稻田

經濟事犯

どうしても

航空決戰へ　臺南市民の赤誠

義勇隊忠魂碑

一人息子御國に捧げる　嘉中、田中君陸士に合格

結ぶ十億の心

神宮國民錬成大會開幕

白衣の勇士慰問　張切るお山の同胞

軍援事業　社會事業

青年學校教育　直接生産へ

皇率金下附の奉謝　嘉義市青少年團

捷報やく戰果に應へ　感謝の獻金妻まじ

義捐金配付決定

臺北州	四八、九二八、〇〇
新竹州	八一、〇九九、〇〇
臺中州	一六二、四五四、八四
臺南州	一九六、〇〇
合計	二九二、六六七、八四

救急法幹部訓練講習　臺北消防署　空襲に備ふ

炊出訓練

敵國降伏大國祷會と英靈追悼法要

屏東商議所總會

青年團指導者錬成

全島最初の試み　時局認識へ自助會長會議

債券の保管取扱ひ改正

農民へ　結核豫防注射

二十日合同パイン總會

街庄行政の刷新　總務經濟兩助役設置　新竹州

皇軍將兵慰問金（一七）

夜警巡視員六名　年齡五十五歲迄　履歷書携行本人來談　基隆地區港灣運送業會

債權申出公告　加賀山生光　竹內虎雄

債權申出公告　臺灣學生服組合　重田榮治

債權申出公告　石門庄信用購買利用組合

債權申出公告　大同鐵工所

第三回決算公告

第四十七回決算公告　臺灣興行統制會社

工員募集　一、見習工　若干名　一、雜職工　若干名　一、女工　若干名　希望者ハ履歷書持參ノ上本人來談

炊事人募集　臺北帝國大學會計課

外務員採用　臺灣放送協會相談所

社名變更　昭和十八年十一月一日ヨリ左記ノ通リ社名變更致候間此段謹告仕候　新社名　新亞化學工業株式會社　（舊社名　新亞香料株式會社）　本社　臺北市本町四丁目十五番地　新亞化學工業株式會社

工員募集　仕上工　四十名　鍛冶工　三十名　旋盤工　五名　右募集ス　希望者ハ履歷書、勞務手帳持參ノ上本人來談ノコト　臺北市外三重埔字菜寮一七二番地　臺灣機械製作所

技術講習生募集　一、本島從員ケーブル要員　國際電氣通信株式會社講習所臺北支所

女子事務員募集　一、募集條件　國民學校高等科卒業者　若干名　高等女學校卒業者　若干名　二、申込期日　昭和十八年十一月十五日迄　三、手續　四、給與　面談ノ上決定ス　臺北市榮町二丁目二十一番地　臺灣興行統制會社

日東鑛業株式會社

五分搗の御飯に慰問袋に是非！　ごま鹽

父從七位牧參儀病氣療養中ノ處十一月六日午前四時死亡致候間此段謹告候也　重松　谷河　妹尾　二瓶　山田　柏木太兵衞

父勳八等渡邊辰左衞病氣ノ爲メ赤十字病院ニ入院中ノ處五日午後七時十一分死去致候ニ付此段生前ノ辱知各位ニ謹告仕候　男　渡邊澄夫　チエ　峯子　熊倉松太郎　小堀榮一　平山金男　小笠原昌詩　祝彥熊　谷國三郎

妻フサ儀豫而病氣療養中ノ處六日午前十一時半死去致候ニ付テハ生前ノ御厚誼ヲ拜謝シ併テ此段謹告仕候　昭和十八年十一月六日　男　戶田清　高橋正秀　花村武夫　工藤秀夫　小松孝二　吉二三郎　久市

きづまらかの器兵も　トンボ鉛筆

晴るる大空

君も僕も見事合格た 今こそ報い奉らん

海軍乙種豫科練習生飛行科に花蓮港から二十一名

【花蓮港電話】[illegible]

注意事項
一、[illegible]
二、[illegible]
三、[illegible]
四、[illegible]
五、[illegible]
六、[illegible]

郡民の瞼に浮ぶ 愛國羅東號

もう一息で飛び出すぞ

【羅東】[illegible]

皇奉豐原分會 十一月常會實踐申合

【豐原】[illegible]

飛び立つ雛鷲

海軍甲種飛行豫科練習生に合格

屏東古賀、木内の兩君

【屏東】[illegible]

一校で一擧に廿名

陸軍幼年校 採用試驗に應募

【屏東】[illegible]

學徒奉公隊を動員

宜蘭市迅速收穫の計畫

【宜蘭】[illegible]

高雄水上警防團 事務所詰所地鎭祭

【高雄】[illegible]

支那事變論功行賞

賞賜物件傳達式（東港）

【東港】[illegible]

片原司令官へ祝辭 ブーゲンビルの大戰果

大田廳長廳民の感激代表

【高雄】[illegible]

共同收穫班活躍

東石郡で成果擧ぐ

【朴子】[illegible]

大武山忠靈塔建設

屏東市民の赤誠寄金

【屏東】[illegible]

鐚一文も殘さず回收

竹南郡更に一層の拍車

【竹南】[illegible]

敢闘の增産戰士

高雄皇奉、奉戴日に表彰

【高雄】[illegible]

徵兵に感謝貯蓄

東石郡百八十萬圓目標

【朴子】[illegible]

徵兵號の獻金熱

羅東郡豫定五倍に達す

【羅東】[illegible]

全面的に增産進軍

三峽女青 活躍先頭に立つ

[illegible]

硬化回收またゞく

蘭陽三郡更に猛進活躍

【宜蘭】[illegible]

四十四年苦節の母

表彰された許頼氏査某さん

[illegible]

徵兵號獻納獻金

皇奉彰化市支會取纏む

【彰化】[illegible]

軍事知識

米機の追從許さぬ

わが新鋭三機種の性能

大東亞戰爭[illegible]

今や　[illegible]

豐富　[illegible]

米空　[illegible]

優秀　[illegible]

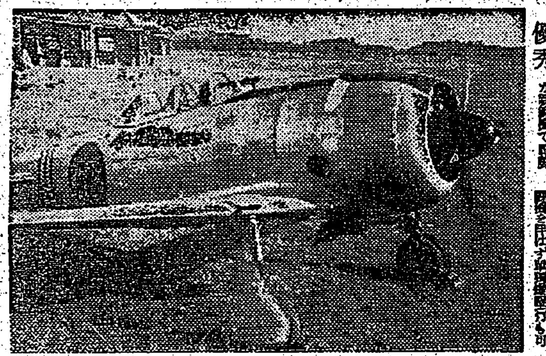

三時間に四萬本

通霄で蓖麻植に必死

【通霄】[illegible]

嘉義水道擴張工事

【嘉義電話】[illegible]

徵兵に感謝獻金

【東港】[illegible]

椰子 (91)

海野十三作　村上松次郎繪

遭遇兩雄（六）

[illegible]

ラヂオ

第一放送　第二放送

[illegible]

消化と補給に　ビオフェルミン（錠）

[illegible]

今日の映画

館名	上映
大世界	13日マデ [illegible]
台灣劇場	10日マデ [illegible]
新世界	10日マデ [illegible]
芳乃館	9日マデ [illegible]
芳明館	9日マデ [illegible]
城隍映畫劇場	10日マデ [illegible]
萬華劇場	10日マデ 日東劇團
太平館	8日マデ [illegible]
第三世界	8日マデ [illegible]
中央劇場	12日マデ [illegible]
基隆世界館	9日マデ [illegible]
旭劇場	10日マデ [illegible]
大和劇場	8日マデ [illegible]
羅東座	10日マデ 鐘聲劇團
宜蘭座	10日マデ [illegible]
昇平座	12日マデ 藝峯劇團
基隆劇場	10日マデ 國風劇團
新竹劇場	9日マデ [illegible]
有樂館	8日マデ [illegible]

11日より 開拓秘史 [illegible]

激闘！又激闘！雪の大曠野を血に染めて展開する雄大美の活劇篇 松竹映畫大作 大曾根辰夫演出

タイゲキ封切 80錢 税共

も一つたちの狂ひ

貯蓄戰

敵の畜鬼どもを決して思ひ通りにさせてなるものか。[illegible]

赤玉ポートワイン本舖 株式會社 壽屋

SY-360

體防衛 抗病力增強

ヤトコニン

體質強化の事實が自覺的に認められる。感冒罹患に抗し得る旺盛なる抗病体質を獲得せしめる

[新包裝] 大人用 小兒用 各一五回分

一手販賣元 大阪・東京・京城 鹽野義製藥株式會社 （三田製品）

臺日案内

[illegible]

旅館 新北投温泉 天狗庵 / 吟松閣 / 新北投温泉 / 逢萊閣 / 新北投温泉 / 上乃湯 / 星乃湯 / 山水閣 / 新香芳 [illegible]